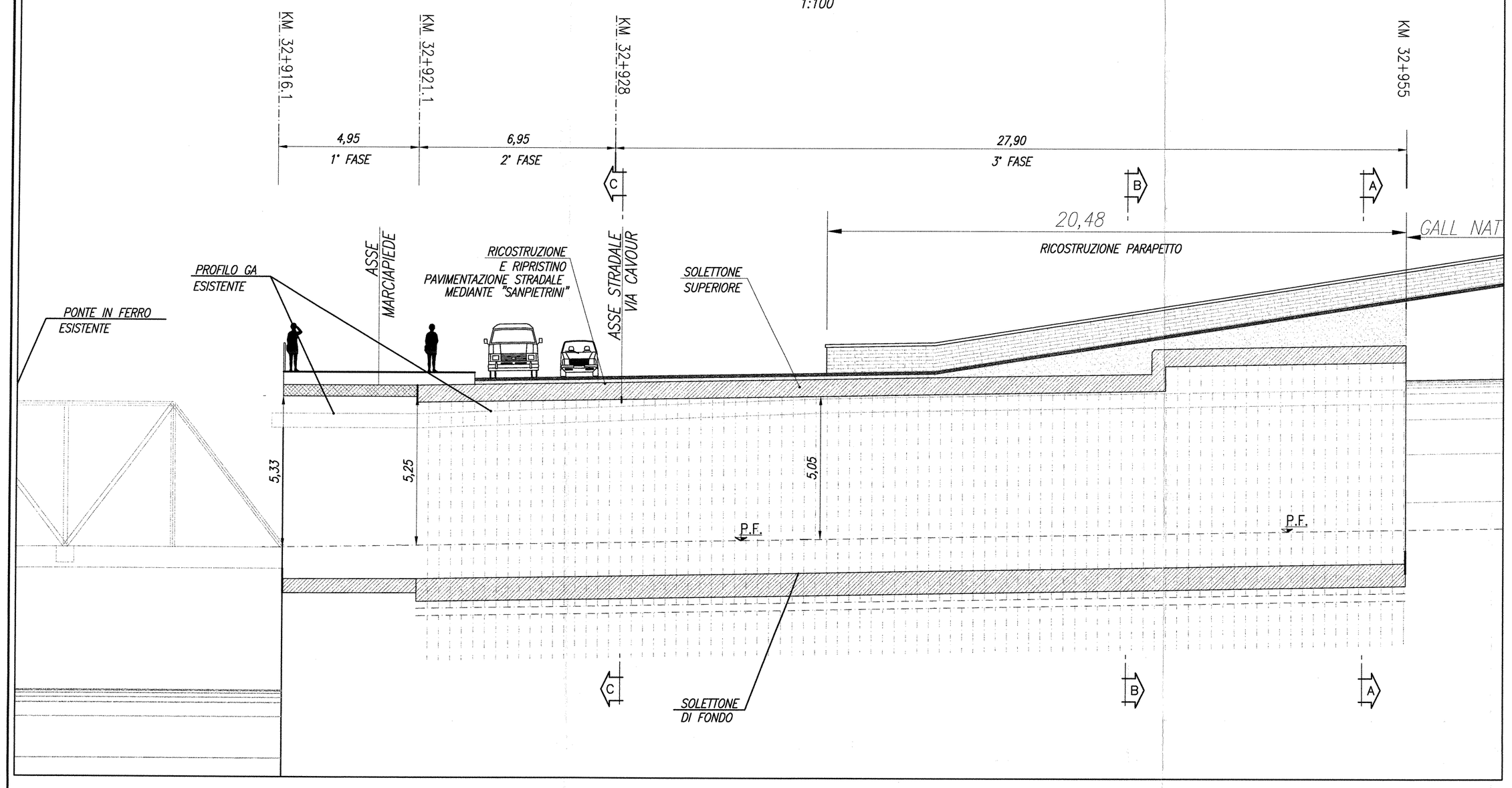

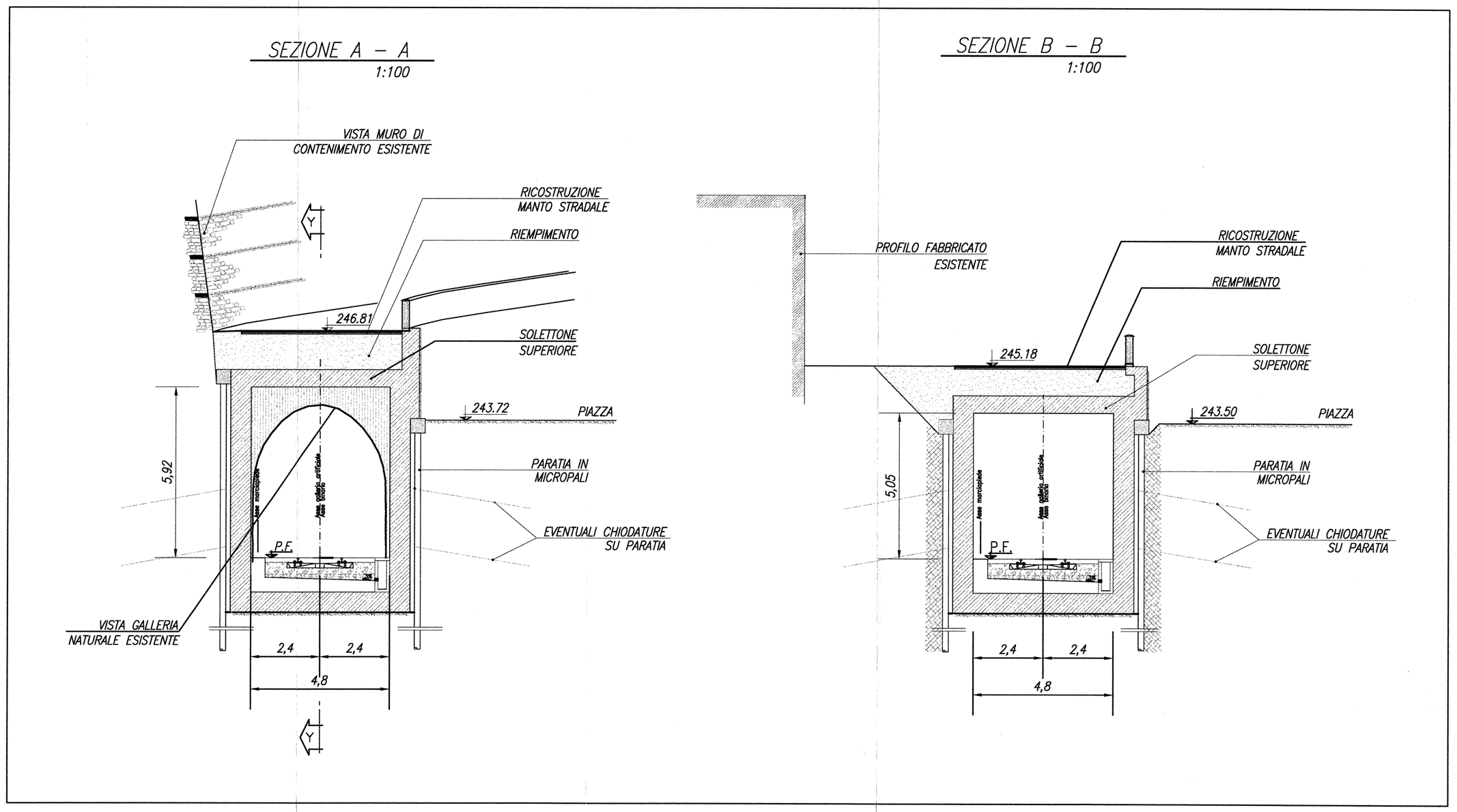

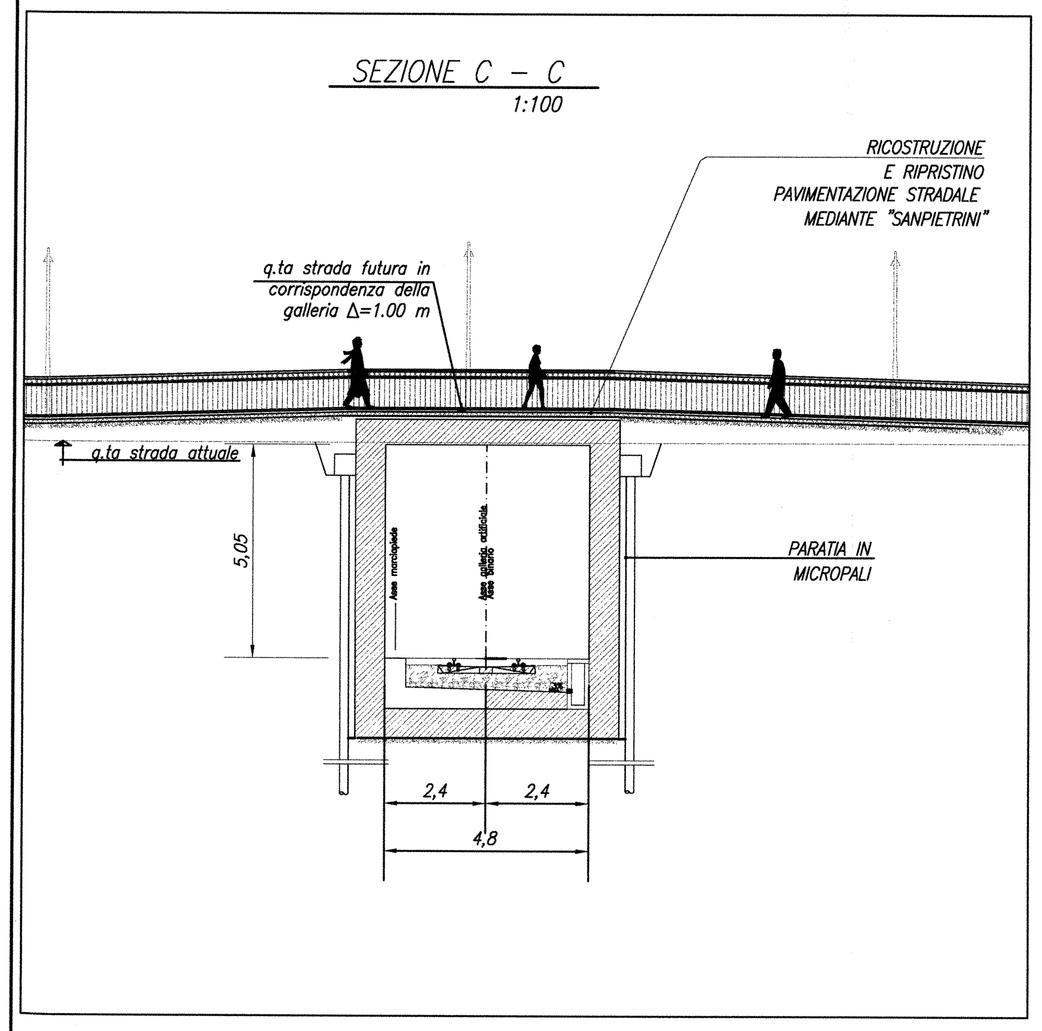

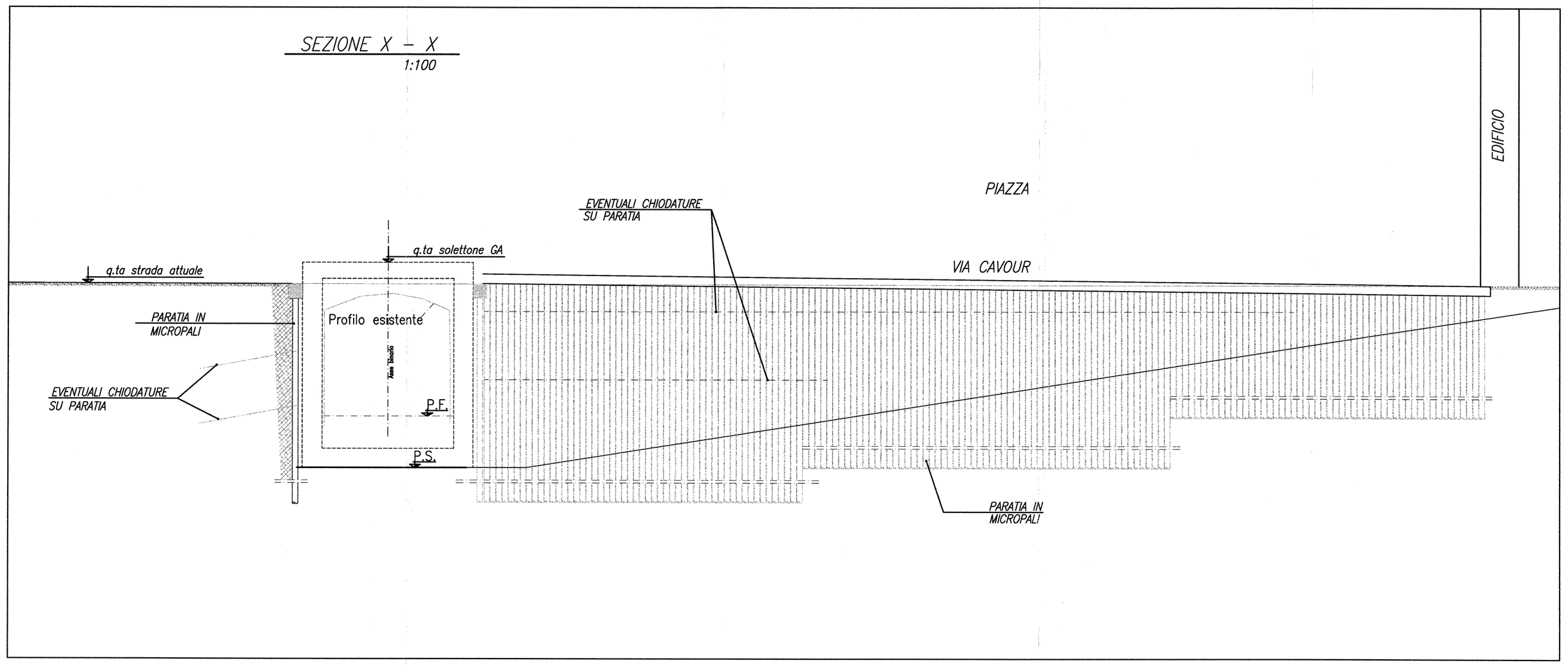

COMMITTENTE:

RFI RETE FERROVIARIA ITALIANA
GRUPPO FERROVIE DELLO STATO

PROGETTAZIONE:

ITALFERR
GRUPPO FERROVIE DELLO STATO

DIREZIONE TECNICA
UO GALLERIE

PROGETTO PRELIMINARE

AMMODERNAMENTO LINEA CHIVASSO-AOSTA
ELETTRIFICAZIONE TRATTA IVREA-AOSTA

INTERVENTO DI ADEGUAMENTO IMBOCCO SUD GALLERIA IVREA

Sezioni

SCALA: 1:100

COMMESSA	LOTTO	FASE	ENTE	TIPO DOC.	OPERA/DISCIPLINA	PROGR.	REV.
T7P1	02	R	07	WA	GN0000	001	A

Revis.	Descrizione	Redatto	Data	Verificato	Data	Approvato	Data	Autorizzato Data
A	Emissione esecutiva	Luci	Mag. 10	Mancini Pedone	Mag.10	Perrone		Pigorini Mag. 10

File : T7P102R07WAGN0000001A.dwg

n. Elab. :

20